

# CENTRO DEPORTIVO

# GIMNASIA

## PARCELA SUR DEL RECINTO FERIAL

La zona Sur del recinto ferial es una de las áreas de crecimiento natural de la ciudad. Quedando limitada por la barrera natural que constituye el Río Andarax, la ciudad se ha visto abocada a la generación de un borde natural de baja densidad edificatoria y gran riqueza espacial y natural. Los equipamientos deportivos y de esparcimiento, como son los espacios deportivos de los Juegos Mediterráneos de 2005 (Estadio y Pabellón), el nuevo recinto ferial o el parque del Andarax que da paso a la actual "Vega de plástico" de la otra orilla del Río, se han convertido en los elementos característicos de esta parte periférica de Almería. Calificada urbanísticamente como de espacios verdes ubicados en el límite del suelo urbano, la ordenación urbanística se estructura en una trama predominantemente residencial unifamiliar de baja altura alternando con plurifamiliar de hasta ocho plantas de altura. La sección viaria se conforma con grandes ejes primarios vertebradores del territorio compuestos de dos carriles por sentido y zonas de aparcamientos.

Nuestra propuesta, parte de la premisa de erigirse como un hito, un elemento icónico dentro de la trama urbana en construcción. El pabellón de gimnasia se implanta en la parcela con una piel permeable que busca integrar el entorno con la práctica deportiva. Orientándose en sentido Este-Oeste, se alinea dentro de la parcela en su parte Este para generar un espacio de llegada y acceso. El estudio del entorno y de los flujos de circulación y orientaciones nos ha llevado a plantear un edificio que se cierra en sus fachadas Este, Oeste y Sur, por donde discurren los viales más importantes del territorio y donde el soleamiento puede hacer más complicado el confort interno. En cambio, el pabellón se abre al recinto ferial por la fachada Norte. Por el Norte iluminamos la pista deportiva y comunicamos visualmente con la feria. Hacia el Este, acogemos una vía secundaria de entrada al recinto ferial como eje de acceso, donde se plantean zonas de ensanche y aparcamientos en el solar contiguo.

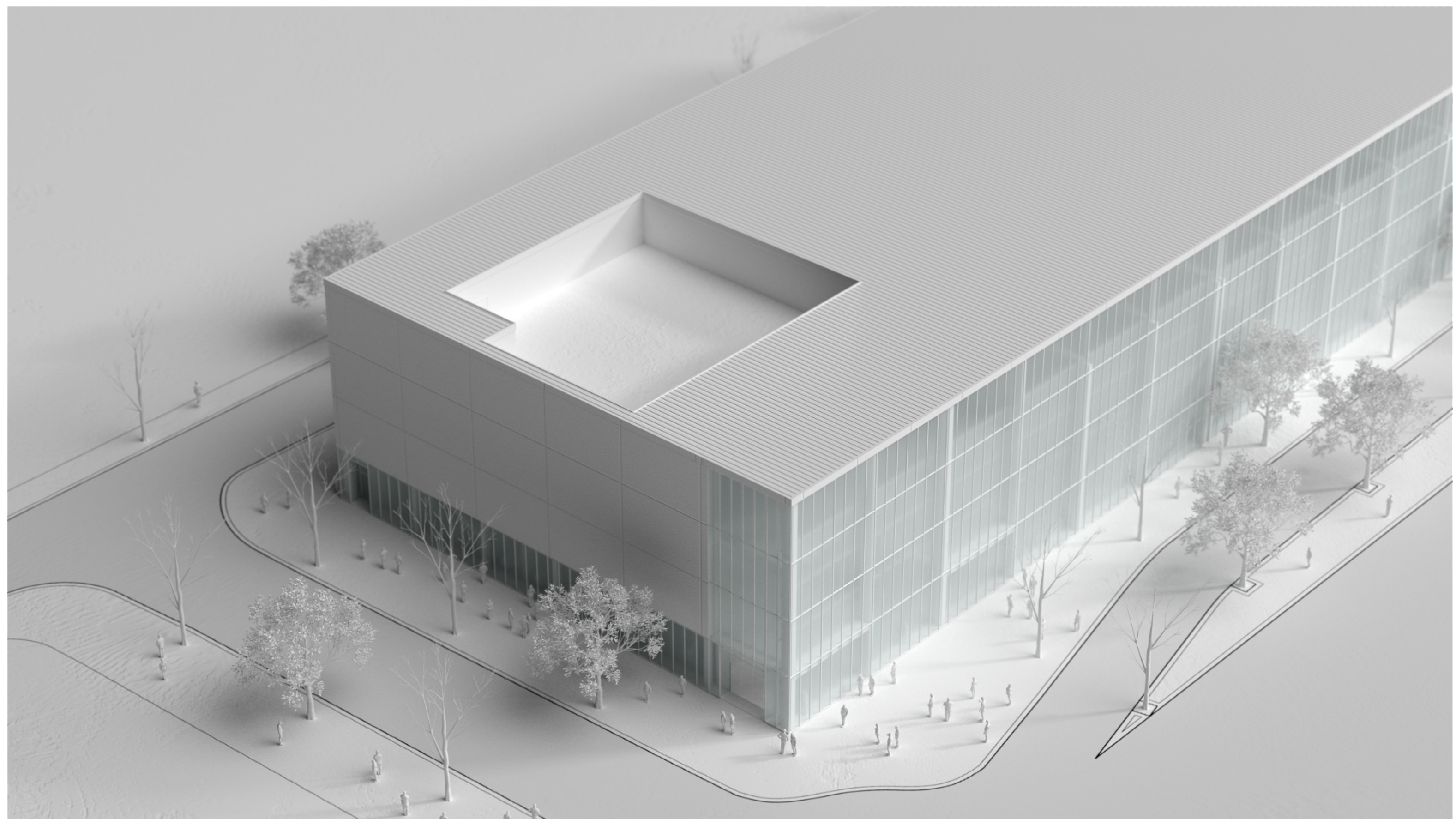

Sobre el tejido urbano se ha proyectado un nuevo eje director de crecimiento de la ciudad. Hacia el Sur, Almería busca ampliar sus infraestructuras y construir el borde del río junto al Recinto Ferial. El emplazamiento de nuestro solar es un lugar privilegiado: entorno en crecimiento y proceso de consolidación.

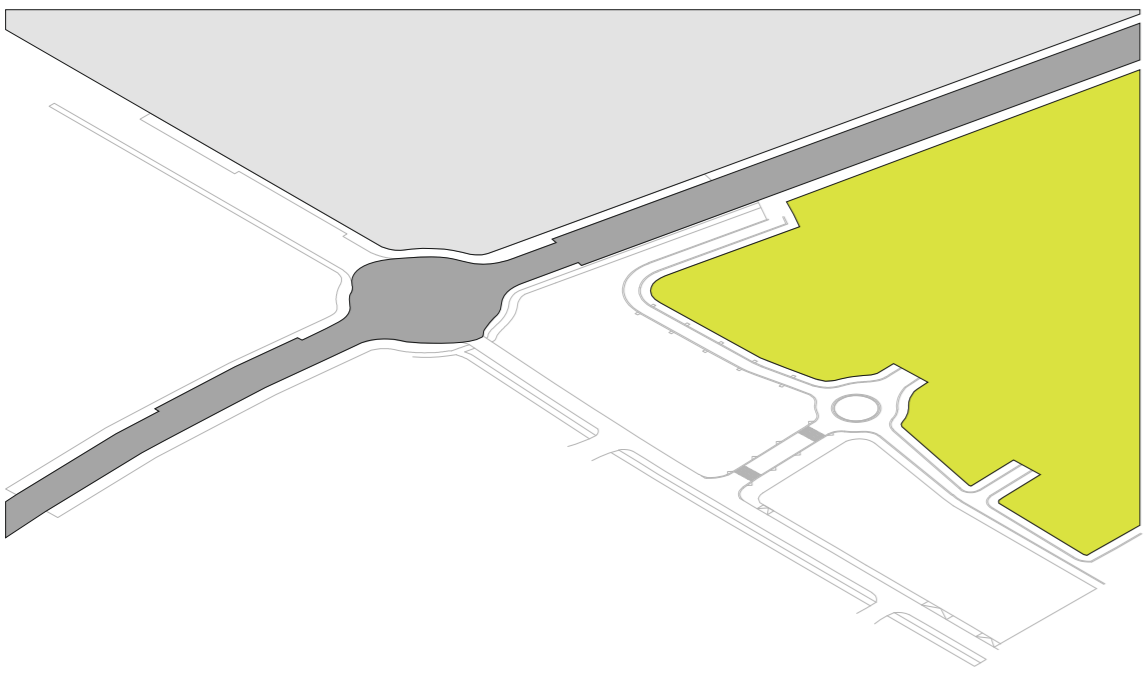

El borde inferior de implantación se genera a partir de un eje existente que, una vez consolidado el Plan Director, crecerá en tamaño e importancia. A través de él realizamos los accesos vehiculares, liberando las otras vías para no producir una pérdida de fluidez peatonal y de las conexiones urbanas.

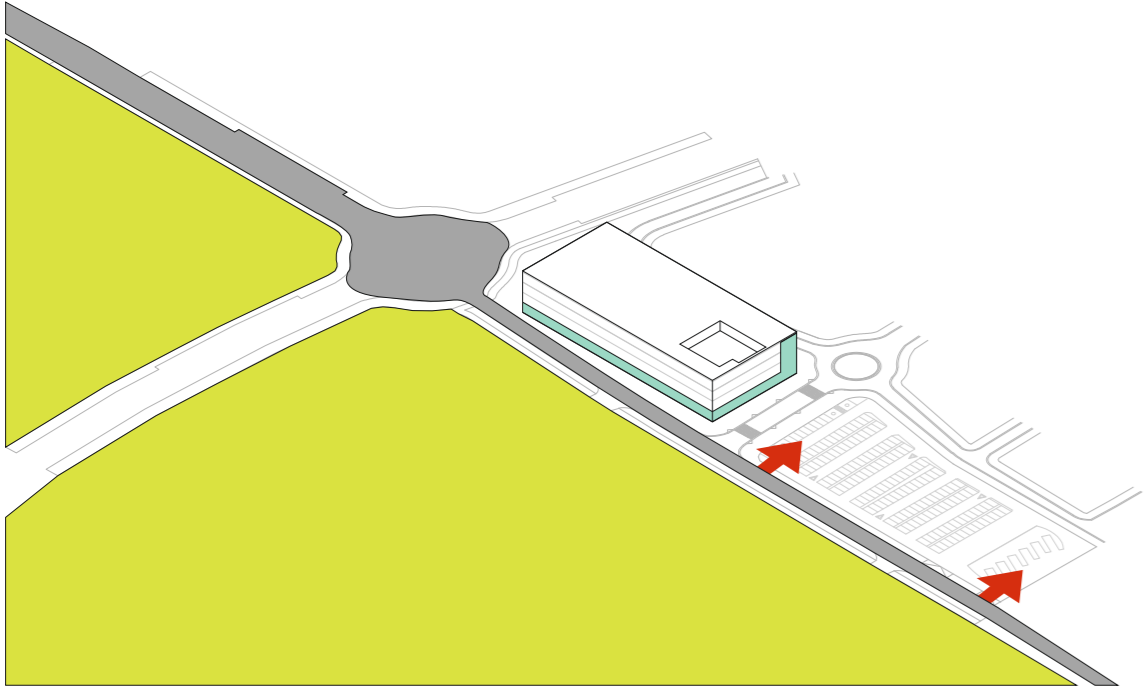

Nuestra intervención genera una fluidez de la vega hacia el edificio convirtiéndolo en un foro de reunión tanto para deportistas, como para caminantes y curiosos. Un zócalo deportivo, una pieza de referencia que promueve la transición entre la escala urbana y la feria, mediante un área de apoyo que mantiene la continuidad física y visual.

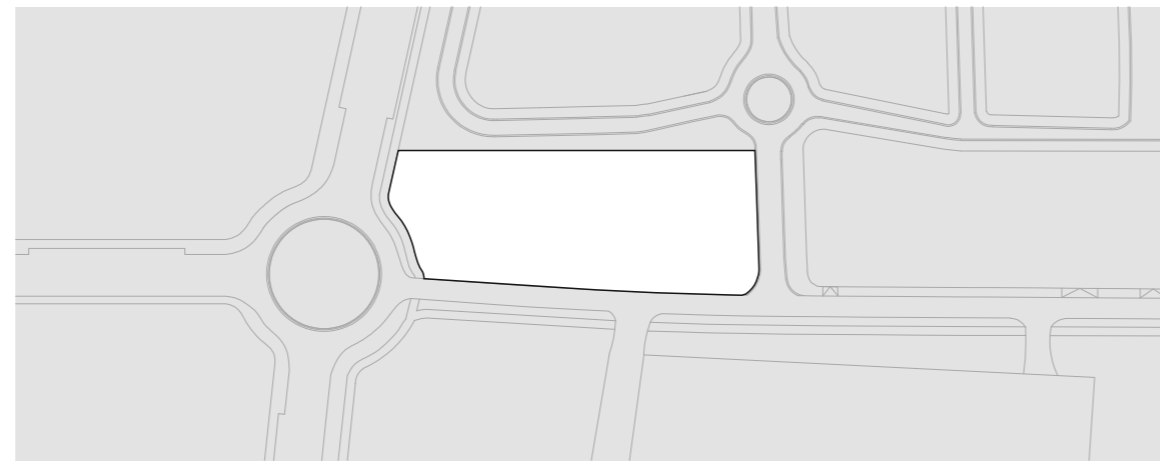
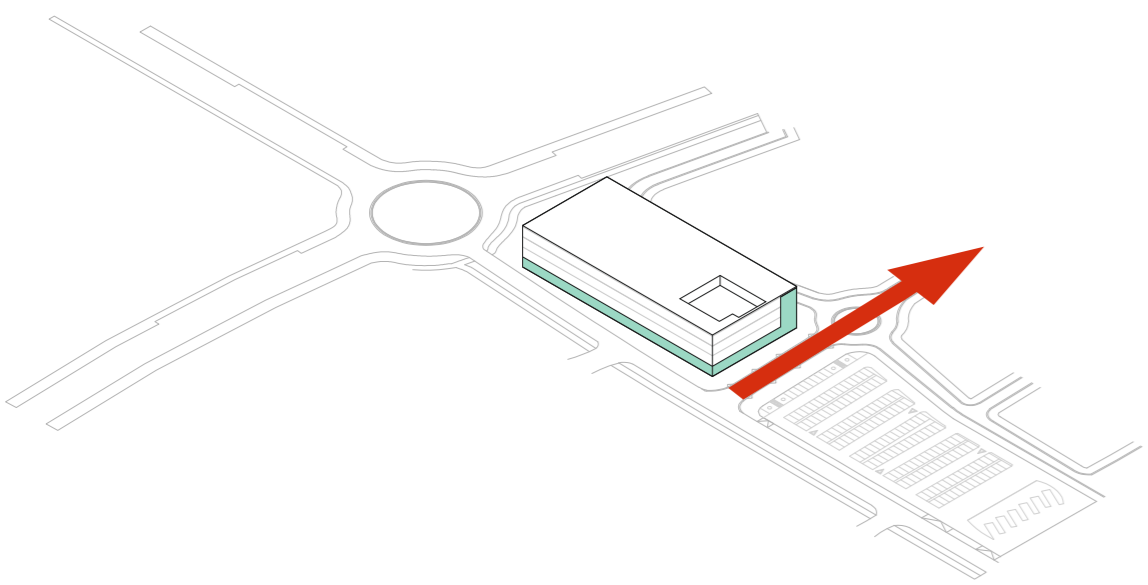

### Recinto

Partimos de un solar ubicado en la zona Sur del Recinto Ferial. Con unas dimensiones aproximadas de 120 x 45 m, esta superficie conforma el borde inferior de la Feria y el área por donde comenzará a consolidarse el núcleo urbano.

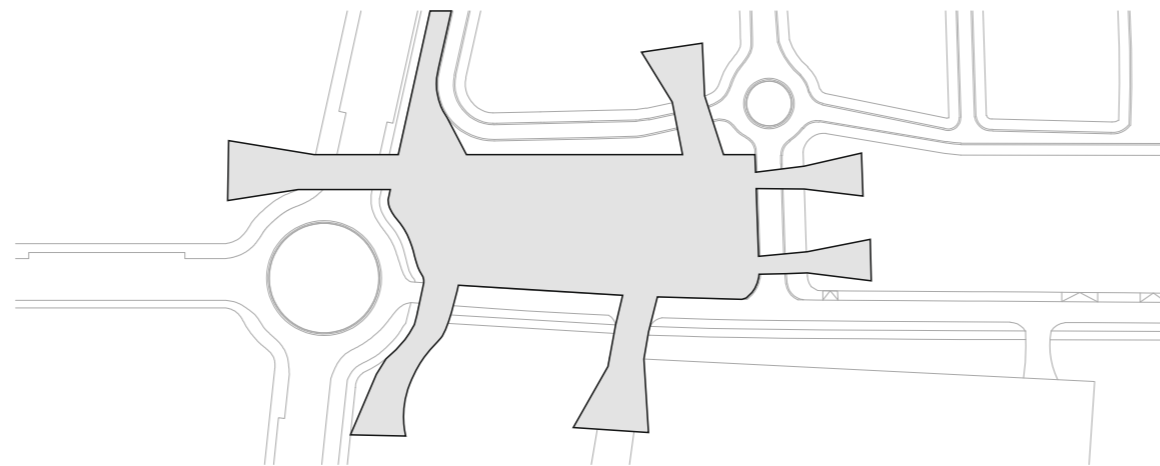

### Permeabilidad

Las oportunidades que nos ofrece el entorno son magníficas. La zona genera múltiples conexiones con el borde consolidado, el Recinto Ferial, la vega y el solar contiguo, erigiéndose así como un foco de interés.

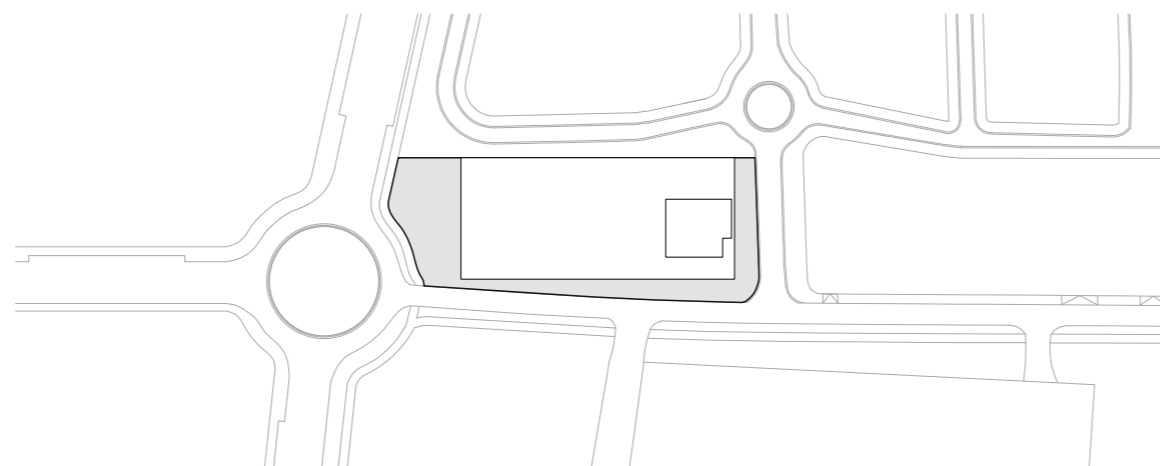

### Edificio

Nos adosamos al borde límite del Recinto Ferial y generamos unos márgenes de acceso y filtro al edificio. Al Oeste, el margen adquiere mayor entidad para separarnos de la vía principal y al Este, para recibir los flujos circulatorios de la Feria, lo reducimos.

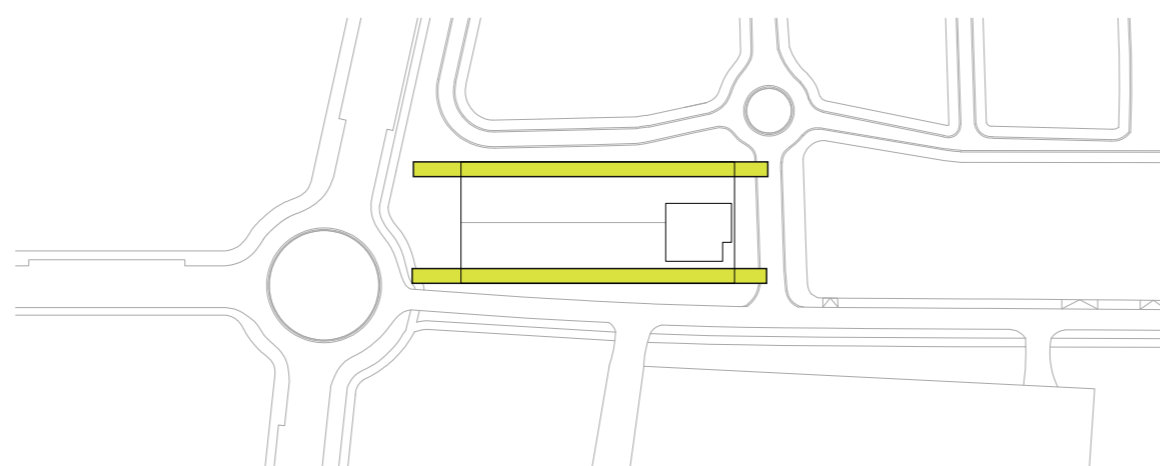

### Conectores

Los ejes de atracción externos se traducen en conexiones circulatorias internas. Dos vías de carácter privado funcionan para dirigir las circulaciones y enlazar así el programa de necesidades del pabellón deportivo.

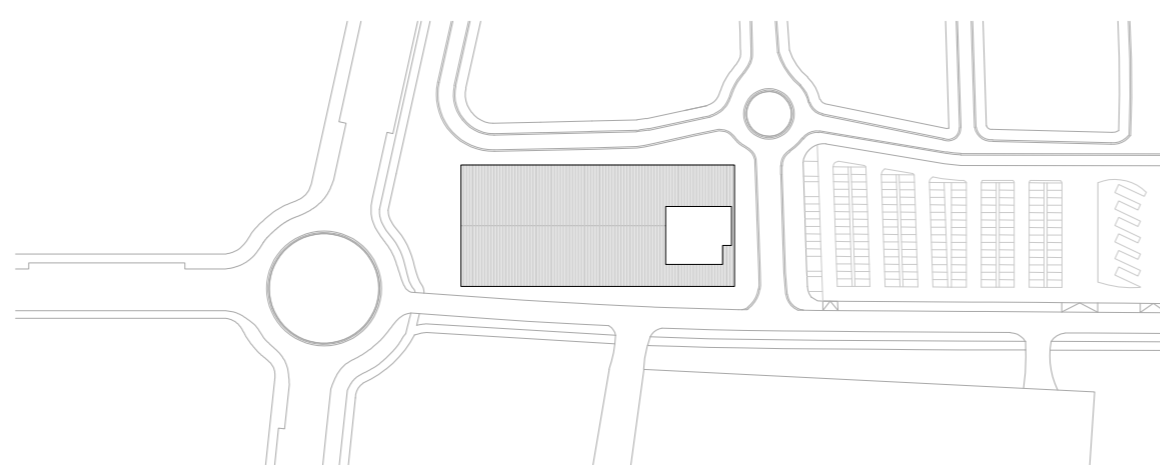

### Aparcamientos

Decidimos ocupar la parcela colindante para ubicar los aparcamientos. Su diseño debe tener una gran entidad, para que no sean utilizados sólo por el pabellón y para que éste disponga siempre de plazas libres para su uso.

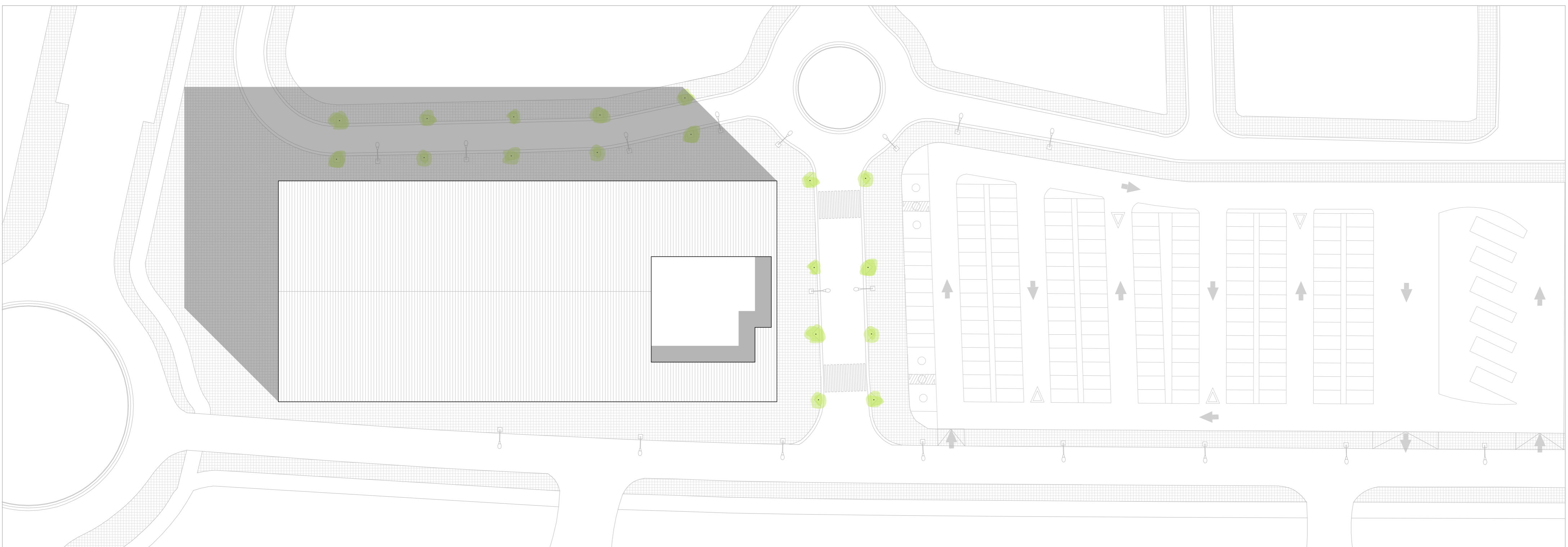
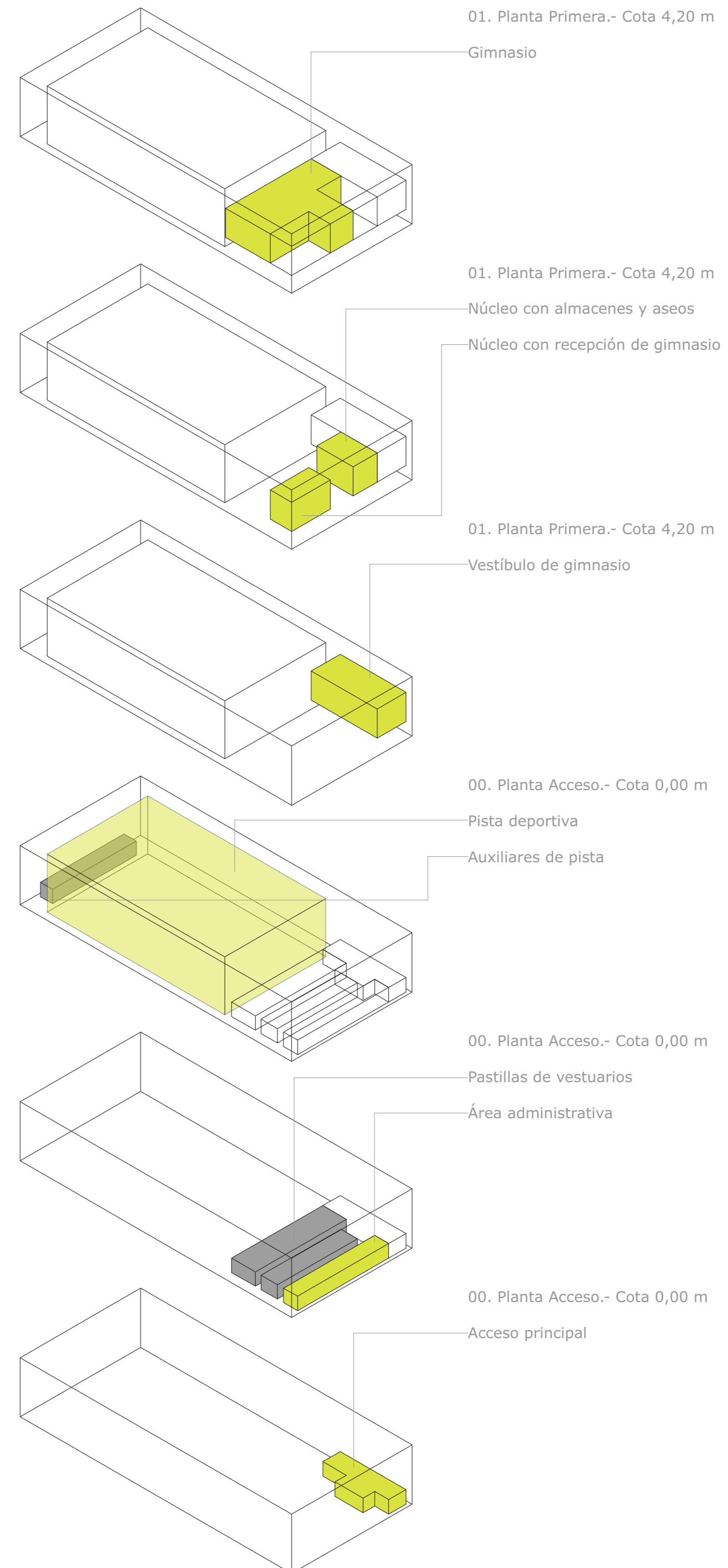

# CENTRO DEPORTIVO

# GIMNASIA

## PARCELA SUR DEL RECINTO FERIAL

El programa de necesidades requiere de una superficie para la práctica deportiva de 34 x 60 m que albergue las instalaciones para gimnasia rítmica, artística y acrobática. Con unas gradas para 168 personas y unos espacios auxiliares, la pista se complementa con una pastilla de servicios donde ubicamos en planta de acceso la administración y los vestuarios: cuatro de equipos, dos de gimnasio y uno para árbitros. En la planta superior se diseña un gimnasio con vistas a la pista y un gran vestíbulo para que los padres puedan seguir el entrenamiento de sus hijos. Sobre este espacio se proyecta una planta donde se dispondrán las instalaciones.

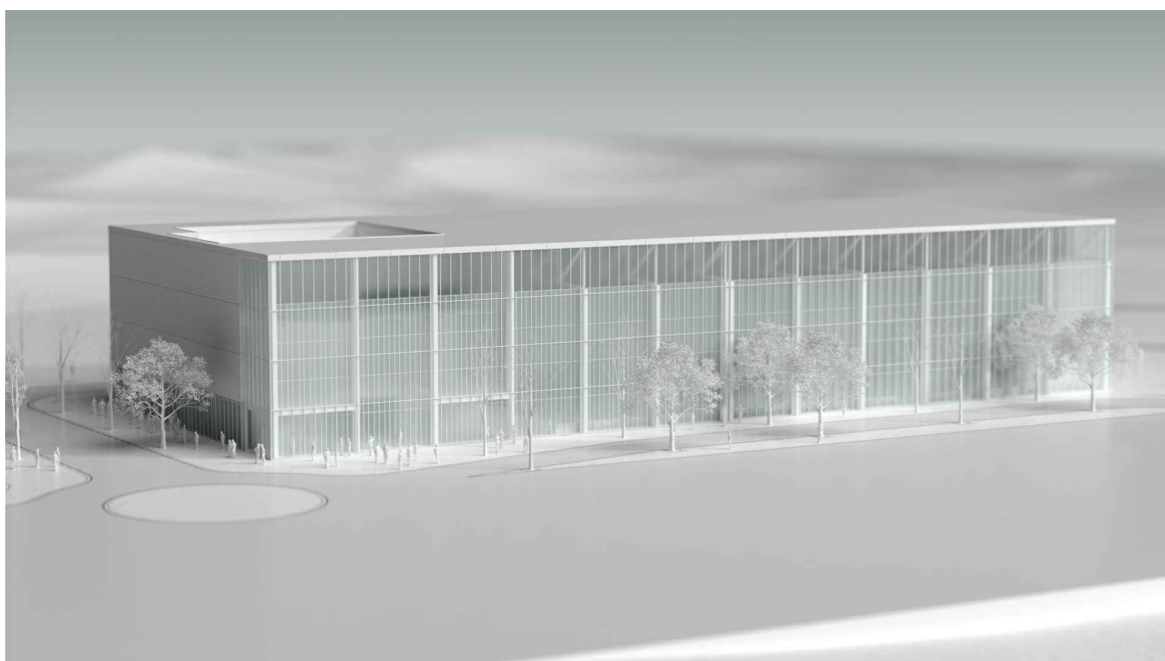
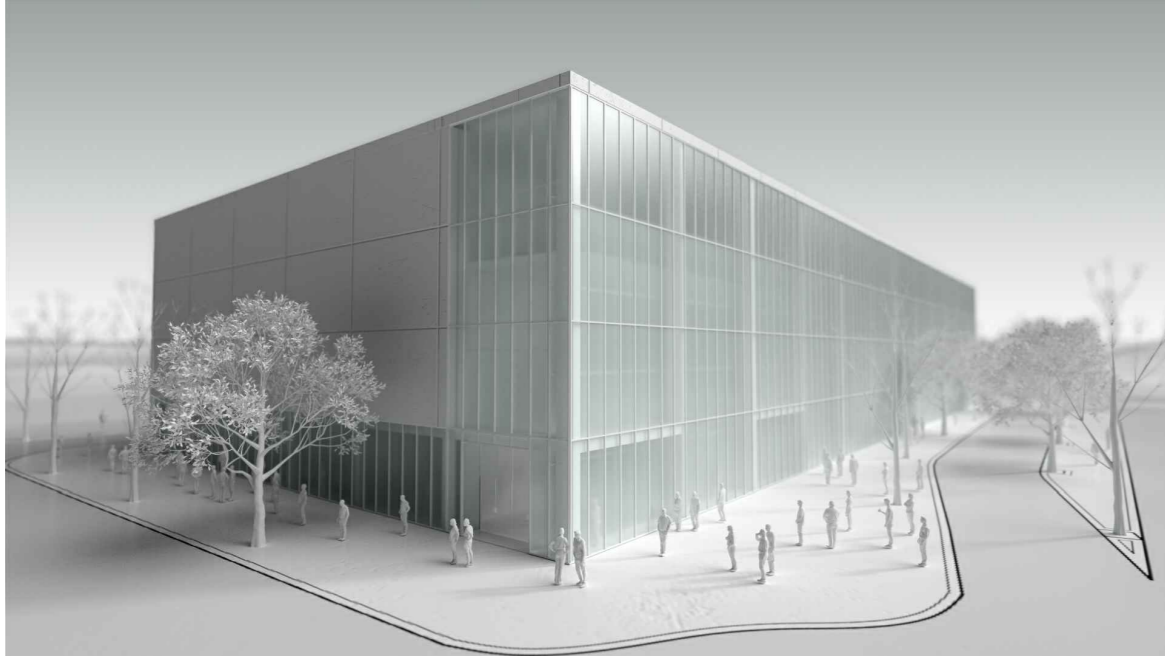

Planta Primera  
Cota +4.20

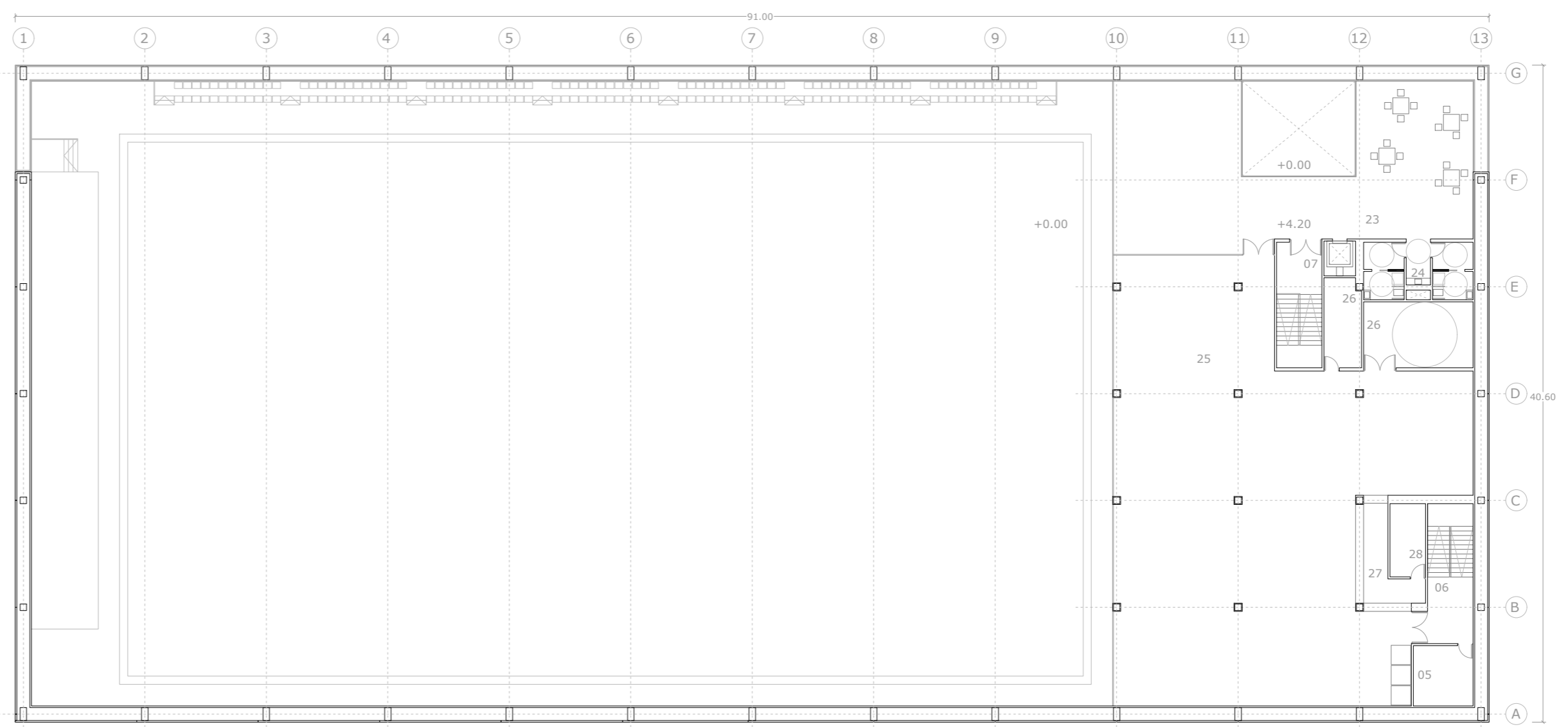

- Legenda de distribución
- 01.-Acceso principal
  - 02.-Recepción
  - 03.-Sala de reuniones
  - 04.-Despacho de equipo
  - 05.-Sala técnica
  - 06.-Escalera de gimnasio
  - 07.-Escalera pública
  - 08.-Pasillo
  - 09.-Vestuario árbitros
  - 10.-Vestuario de gimnasio
  - 11.-Acceso a pista público
  - 12.-Enfermería
  - 13.-Aseos públicos
  - 14.-Vestuario tipo 1
  - 15.-Vestuario tipo 2
  - 16.-Acceso a pista privado
  - 17.-Pista deportiva
  - 18.-Graderío
  - 19.-Sala calentamiento
  - 20.-Sala entrenadores
  - 21.-Almacén pequeño
  - 22.-Almacén grande
  - 23.-Vestíbulo
  - 24.-Aseos públicos
  - 25.-Gimnasio
  - 26.-Almacén material
  - 27.-Recepción gimnasio
  - 28.-Almacén recepción

Escala 1/300

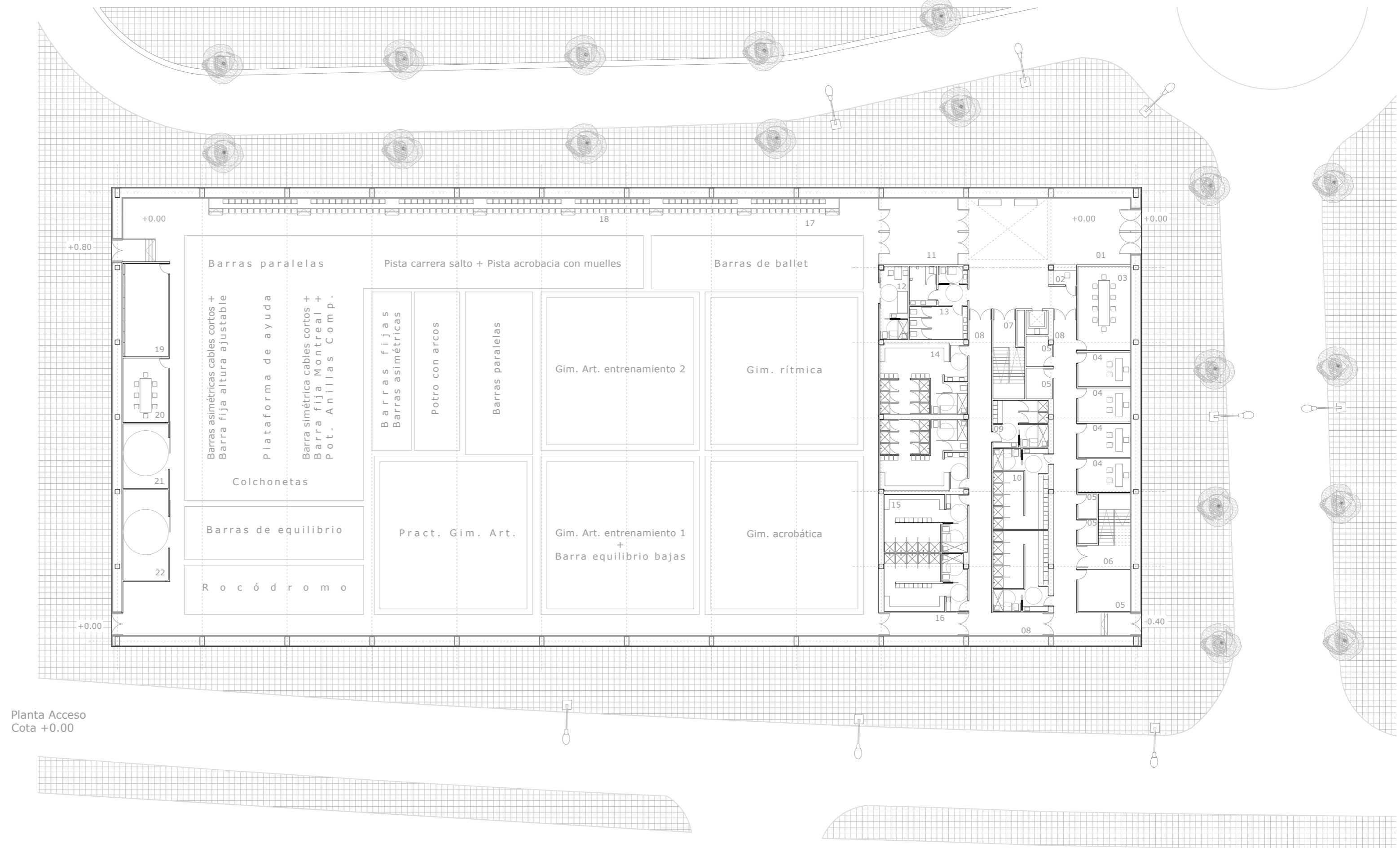
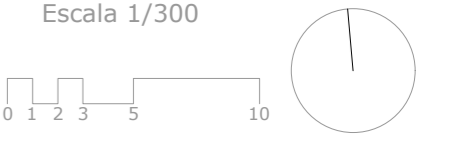

Planta Acceso  
Cota +0.00

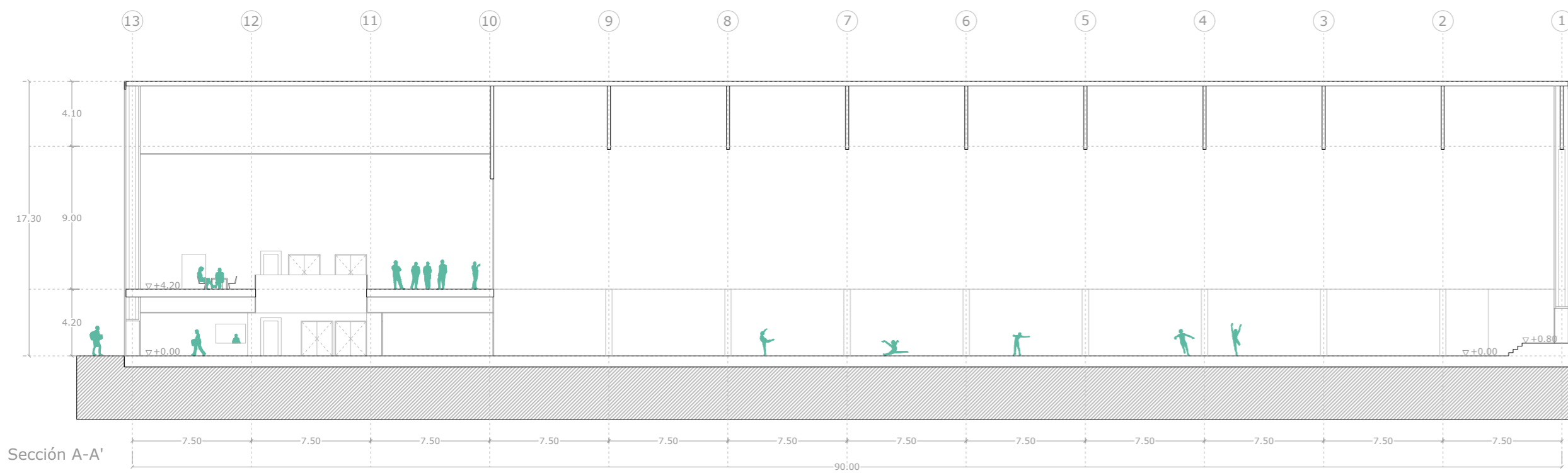

Sección A-A'

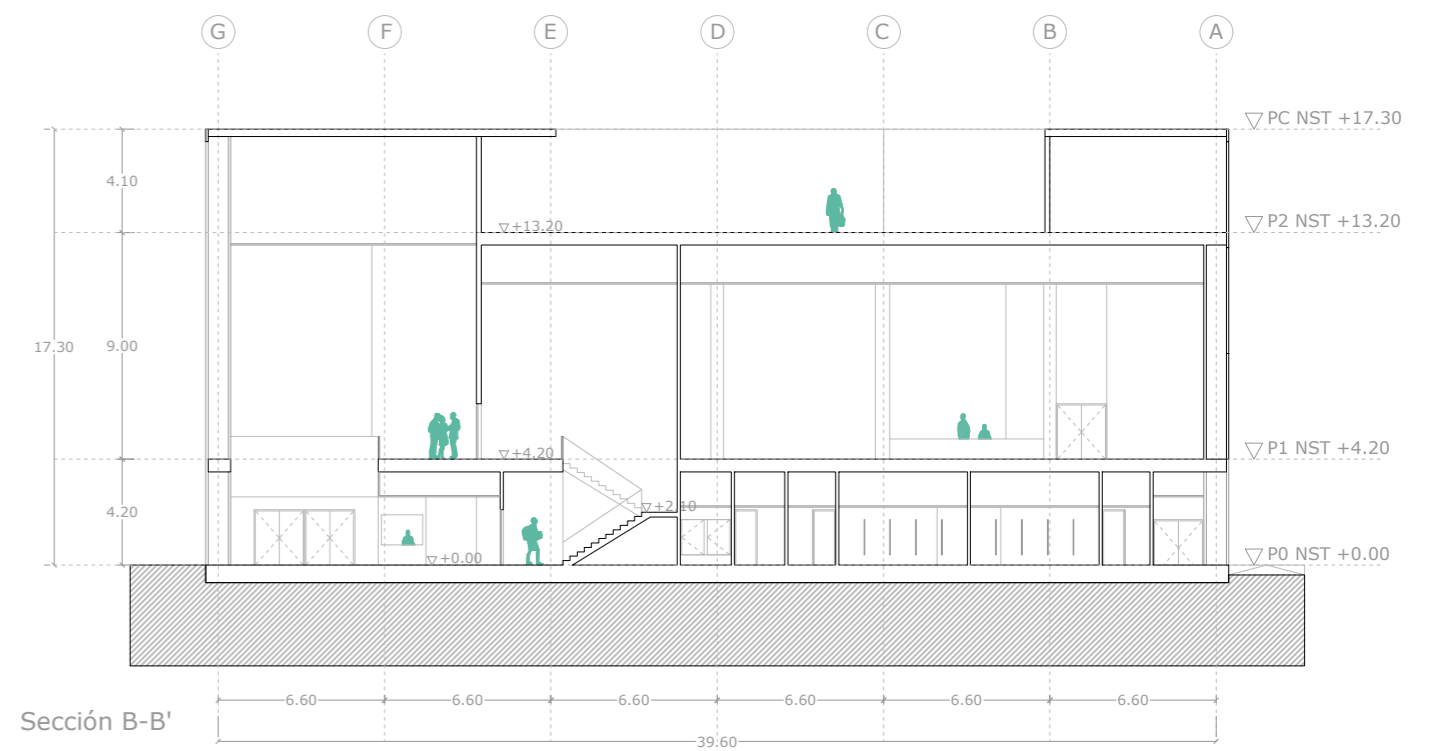

Sección B-B'

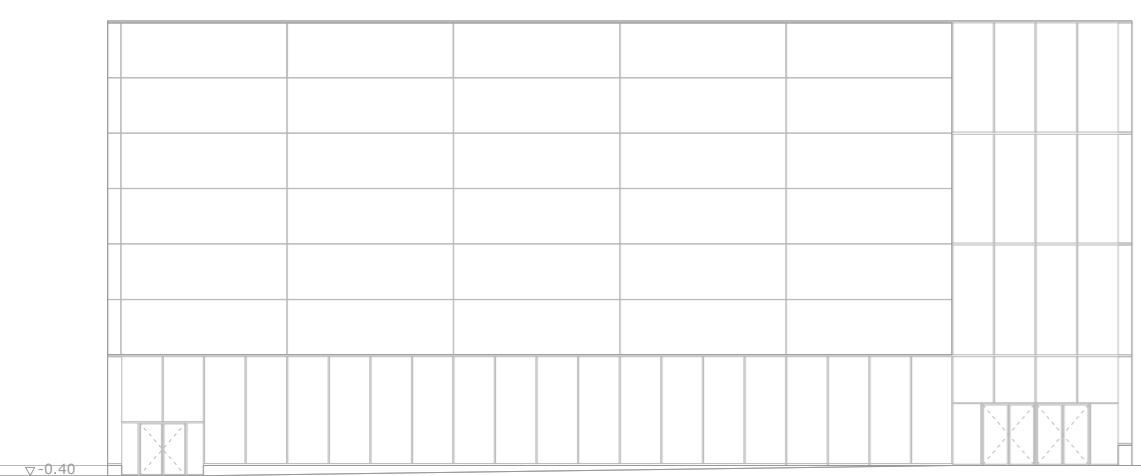

Alzado Este

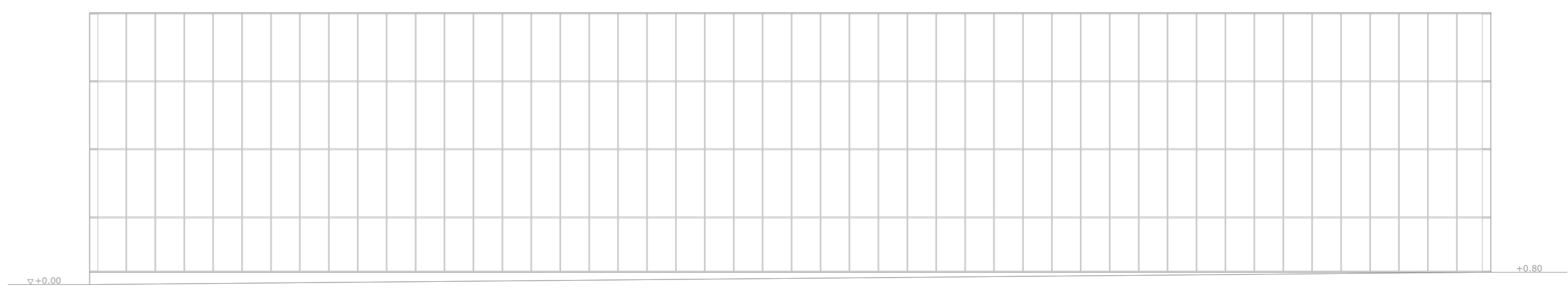

Alzado Norte

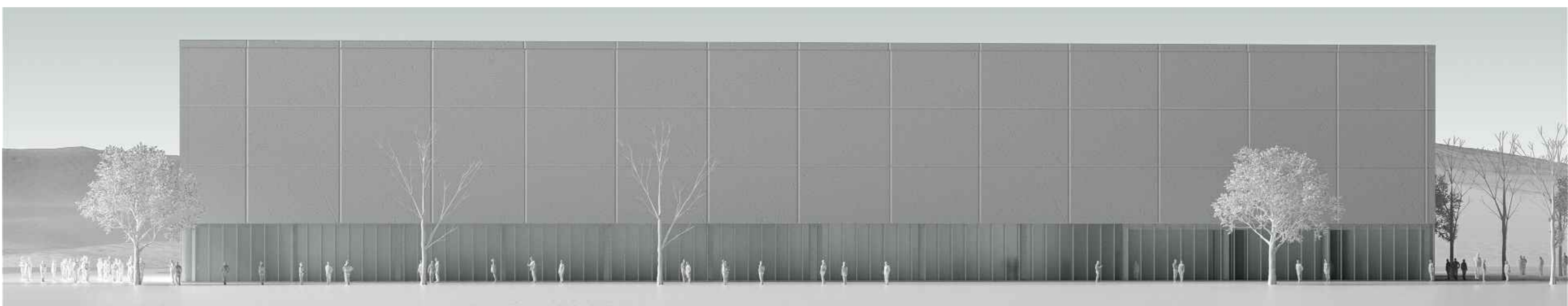

La fachada se conforma mediante dos elementos opuestos, uno traslúcido y otro opaco. Para los cerramientos al Norte, la fachada se abre mediante muro cortina de vidrio, manteniendo una franja perimetral de dicho material a cota de calle, para que los transeúntes puedan intuir desde fuera la práctica deportiva. Los cerramientos que sufran un mayor soleamiento se cierran con elementos prefabricados de GRC Stud-frame. Esta dualidad constructiva funciona como simbología de la fractura y transición entre la ciudad y la vega, entre la trama consolidada y la ordenación futura.

Vistas de fachada Sur de día y de noche.